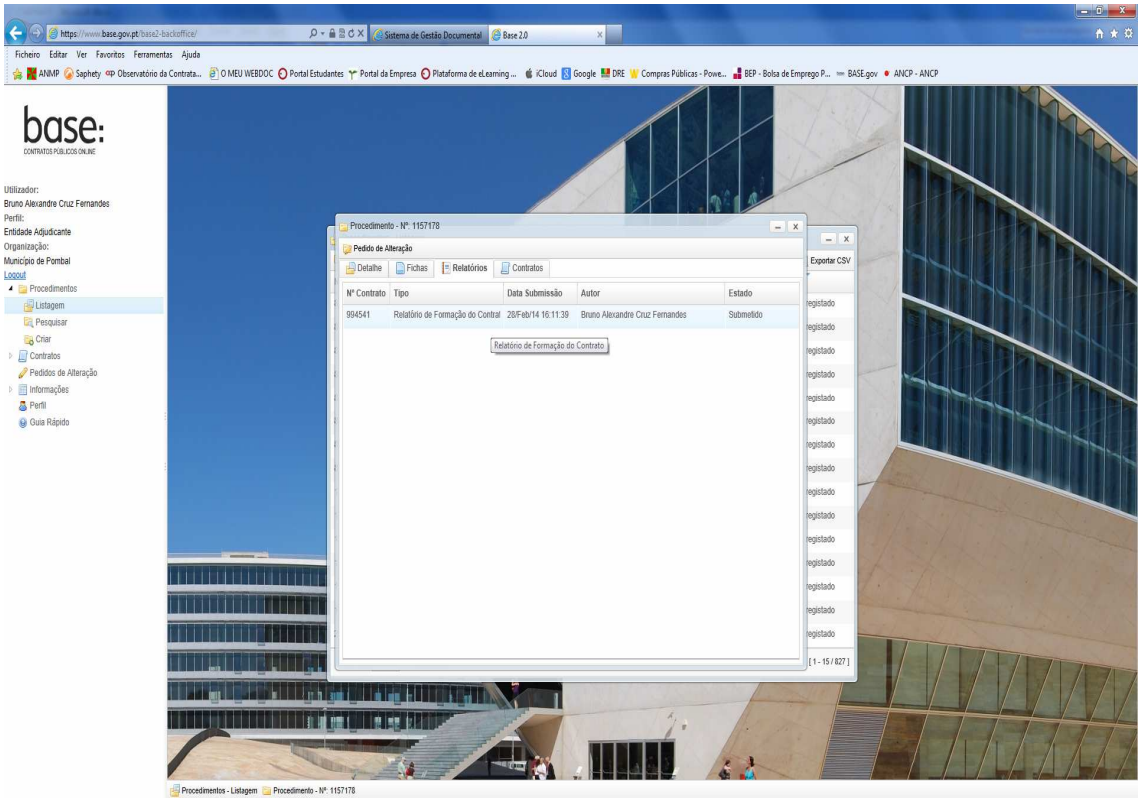
https://www.base.gov.pt/base2-backoffice/
Sistema de Gestão Documental
Base 2.0
Ficheiro Editar Ver Favoritos Ferramentas Ajuda
base:
CONTRATOS PÚBLICOS ONLINE
Utilizador:
Bruno Alexandre Cruz Fernandes
Perfil:
Entidade Adjudicante
Organização:
Município de Pombal
Logout
Procedimentos
Listagem
Pesquisar
Criar
Contratos
Pedidos de Alteração
Informações
Perfil
Guia Rápido
Procedimento - Nº: 1157178
Pedido de Alteração
Detalhe
Fichas
Relatórios
Contratos
Exportar CSV
Nº Contrato
Tipo
Data Submissão
Autor
Estado
994541
Relatório de Formação do Contrat
28/Feb/14 16:11:39
Bruno Alexandre Cruz Fernandes
Submetido
Relatório de Formação do Contrato
[1 - 15 / 827]
Procedimentos - Listagem
Procedimento - Nº: 1157178

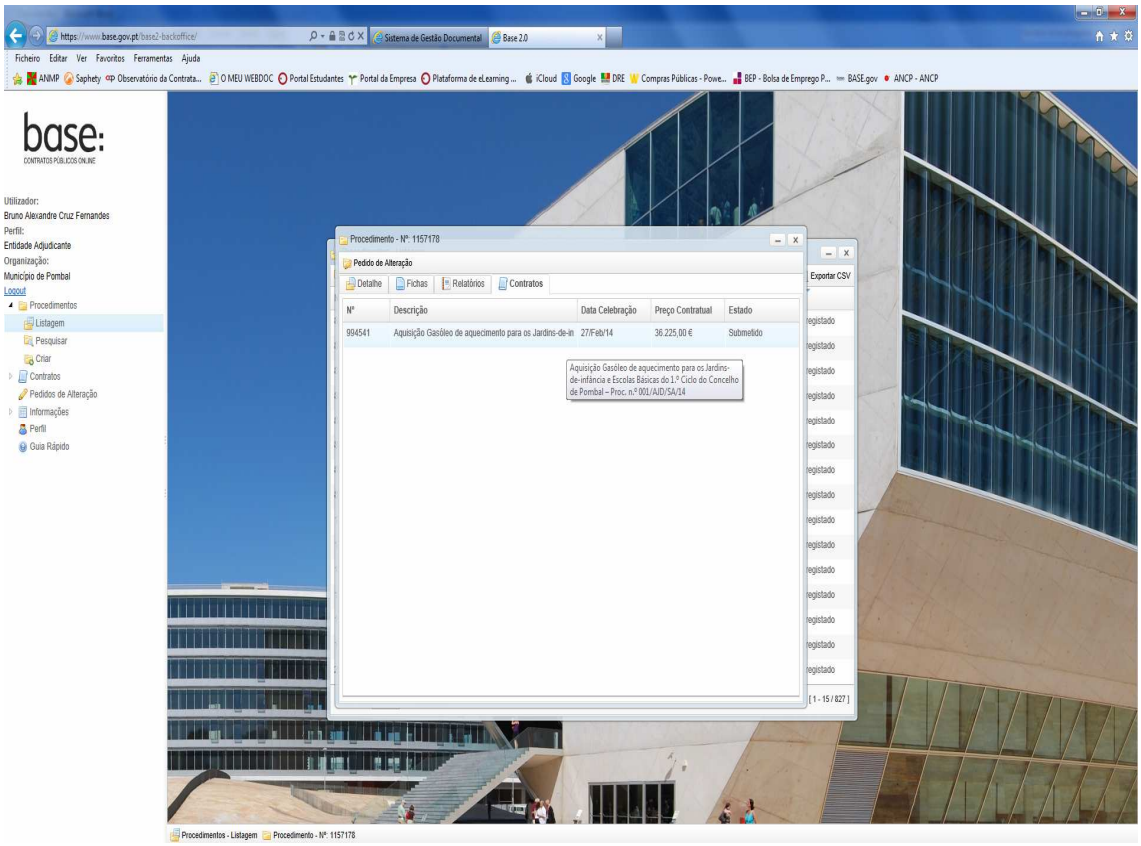
https://www.base.gov.pt/base2-backoffice/
Sistema de Gestão Documental
Base 2.0
Ficheiro Editar Ver Favoritos Ferramentas Ajuda
base:
CONTRATOS PÚBLICOS ONLINE
Utilizador:
Bruno Alexandre Cruz Fernandes
Perfil:
Entidade Adjudicante
Organização:
Município de Pombal
Logout
Procedimentos
Listagem
Pesquisar
Criar
Contratos
Pedidos de Alteração
Informações
Perfil
Guia Rápido
Procedimento - Nº: 1157178
Pedido de Alteração
Detalhe
Fichas
Relatórios
Contratos
Exportar CSV
Nº
Descrição
Data Celebração
Preço Contratual
Estado
994541
Aquisição Gasóleo de aquecimento para os Jardins-de-in
27/Feb/14
36.225,00 €
Submetido
Aquisição Gasóleo de aquecimento para os Jardins-de-infância e Escolas Básicas do 1.º Ciclo do Concelho de Pombal – Proc. n.º 001/AJD/SA/14
[1 - 15 / 827]
Procedimentos - Listagem
Procedimento - Nº: 1157178