

Plano de Pagamentos e Cronograma Financeiro (ORÇAMENTO)

Valores em EUR

"Freguesia de Redinha / Asfaltagem de estradas e caminhos na Freguesia (C.M. 1022 [Pousadas Vedras (E.M. 527) - Ereiras] e E.M. 527 [Redinha]) - Proc. n.º 44/2015"

Código: C201.15

: Município de Pombal

Consórcio:

Data: 03/08/2015

Início: 01/11/2015

PRAZO: 90 Dias

Fim: 29/01/2016

	PLANO DE PAGAMENTOS		CRONOGRAMA FINANCEIRO	
Ano 1 - Mês 1	21,49%	26 315,81	21,49%	26 315,81
Ano 1 - Mês 2	62,04%	75 964,82	83,53%	102 280,63
Ano 2 - Mês 3	16,47%	20 157,04	100,00%	122 437,67

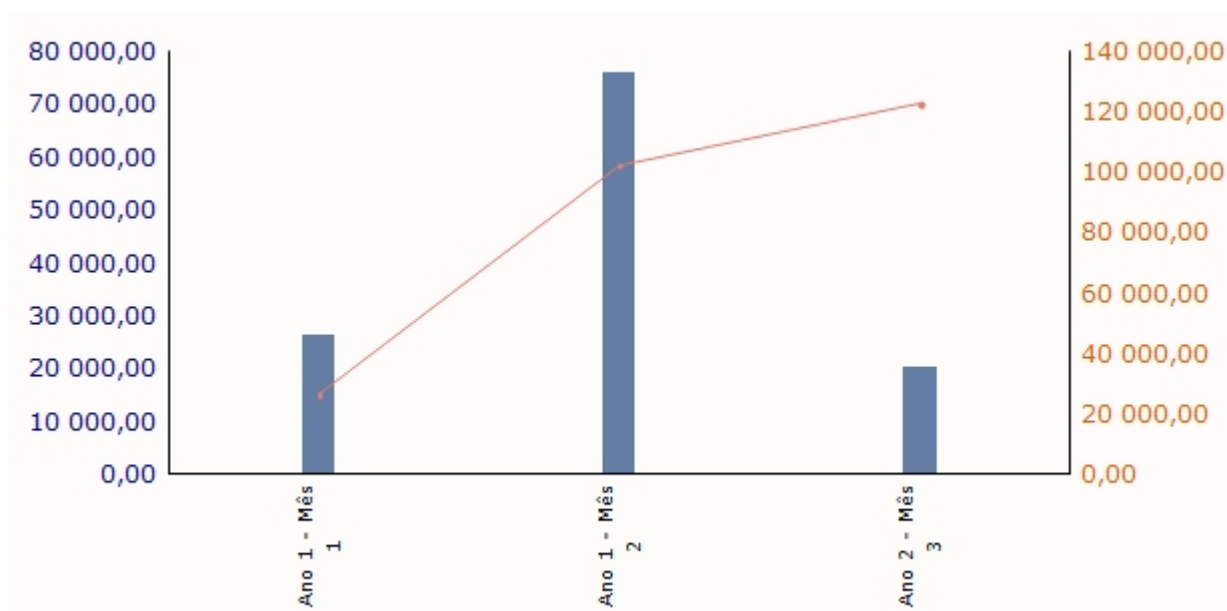

Plano de Pagamentos e Cronograma Financeiro (ORÇAMENTO)

Valores em EUR

"Freguesia de Redinha / Asfaltagem de estradas e caminhos na Freguesia (C.M. 1022 [Pousadas Vedras (E.M. 527) - Ereiras] e E.M. 527 [Redinha]) - Proc. n.º 44/2015"

Código: C201.15

: Município de Pombal

Consórcio:

Data: 03/08/2015

Início: 01/11/2015

PRAZO: 90 Dias

Fim: 29/01/2016

