

## 1. IDENTIFICAÇÃO DA EMPRESA

**Designação Social:** Município de Pombal

## 2. CONDIÇÕES ECONÓMICAS

Os preços apresentados em seguida foram obtidos com base na informação dos consumos de energia e potência disponibilizada pelo Cliente, conforme consta do anexo a esta proposta.

PREÇOS DE ENERGIA (€/kWh)				
Nível Tensão	Ponta	Cheias	Vazio Normal	Super Vazio
MT	0,06230	0,05860	0,05110	0,04750

- Os preços de energia apresentados são válidos para um contrato de **3 meses**.
- Aos preços de energia apresentados serão acrescidas as Tarifas de Acesso às Redes que se encontram atualmente em vigor, qualquer alteração nas referidas tarifas será repercutida de forma direta na faturação.
- Para as instalações em MT os preços são aplicados segundo o ciclo semanal com feriados.
- Os preços acima apresentados não incluem o valor do IVA, que acresce à taxa legal em vigor, bem como qualquer outra taxa, encargo ou imposto que incida sobre o fornecimento elétrico.
- Os preços apresentados não incluem o custo com o consumo/fornecimento de energia reativa. Nos meses em que existir lugar ao pagamento de energia reativa, este custo será suportado pelo Cliente diretamente na fatura.

## 3. TERMOS DE PAGAMENTO

O pagamento das faturas a emitir pela Galp Power, S.A, será efetuado pelo Cliente por **Transferência Bancária no prazo definido no Caderno de Encargos** a contar da data de receção da fatura.

## 4. ENTRADA EM VIGOR DO CONTRATO

Após aceitação por parte do Cliente e confirmação da mesma pela Galp Power, será emitido um contrato de fornecimento de energia elétrica que apenas entra em vigor a partir do 1º dia de abastecimento efetivo. Eventuais penalizações por rescisão antecipada de contratos em mercado livre não são da responsabilidade da Galp Power.

A informação necessária para formalização do contrato é a seguinte:

- **Designação Social, NIF, Representantes legais, Morada Sede, Contatos**
- **Código do Ponto de Entrega (CPE)**

# PROPOSTA DE FORNECIMENTO DE ENERGIA ELÉTRICA

DATA DA PROPOSTA - 26 de janeiro de 2016



## 5. VALIDADE DA PROPOSTA

A proposta é válida de acordo com o definido no Convite. Terminado este prazo a Galp Power reserva-se o direito de alterar as condições apresentadas.

---

Paulo Guina

Lisboa, 26 de janeiro de 2016

## 6. ACEITAÇÃO DA PROPOSTA

Na sequência da nossa aceitação quanto às condições comerciais propostas pela Galp Power, S.A., vimos por este meio autorizar que se dê início ao processo de mudança de comercializador para a(s) instalação/instalações com o(s) CPE objeto(s) da presente proposta.

---

(Assinatura do Cliente)

## ANEXO – TARIFAS DE ACESSO EM VIGOR

TARIFAS DE ACESSO ÀS REDES, PUBLICADAS PELA ERSE, EM VIGOR DURANTE 2016										
Nível Tensão	Potência Contratada (€/kW.dia) / (€/kW.mês)	Potência Média em Ponta (€/kW.dia) / (€/kW.mês)	Energia Reativa (€/ kVARh) ***				Energia Ativa (€/ kWh)			
			Fornecida = Indutiva (Consumida Fora Vazio)			Recebida = Capacitiva  (Fornecida Vazio)	Ponta	Cheias	Vazio Normal	Super Vazio
			Escalão 1	Escalão 2	Escalão 3					
MAT*	0,0195 (dia) 0,596 (mês)	0,0425 (dia) 1,295 (mês)	0,0084	0,0255	0,0765	0,0191	0,0281	0,0244	0,017	0,0169
							0,0281	0,0244	0,017	0,0169
AT*	0,0167 (dia) 0,509 (mês)	0,1158 (dia) 3,532 (mês)	0,0084	0,0255	0,0765	0,0191	0,0330	0,0285	0,0188	0,0184
							0,0328	0,0285	0,0188	0,0186
MT*	0,0320 (dia) 0,977 (mês)	0,2263 (dia) 6,902 (mês)	0,0091	0,0277	0,0831	0,0208	0,0473	0,0409	0,0225	0,0217
							0,0470	0,0406	0,0224	0,0219
BTE**	0,0384 (dia) 1,172 (mês)	0,5812 (dia) 17,728 (mês)	0,0109	0,0331	0,0993	0,0252	0,0663	0,0573	0,0298	0,0273

\* - Faturado de acordo com o ciclo semanal; os valores da energia ativa são valores para os períodos I e IV, II e III

\*\* - Faturado de acordo com o ciclo de leitura da instalação; os valores da energia ativa são iguais para todo o ano

\*\*\* - A Energia Reativa Fornecida e Recebida pelo Operador da Rede Distribuição correspondem à Energia Reativa Consumida Fora Vazio e a Energia Reativa Fornecida em Vazio pelo Cliente, respetivamente.

### A ERSE aprovou as seguintes regras de faturação de energia reativa:

Despachos n.º 7253/2010 e n.º 12605/2010, publicados no Diário da República, 2ª série, de 26 de Abril e de 4 de Agosto, respetivamente.

Em 1 de Janeiro de 2011 entrou em vigor o escalão 3 passando a coexistir com o escalão 2.

Em 1 de Janeiro de 2012 entrou em vigor o escalão 1.

Os fatores multiplicativos (K) a aplicar ao preço de referência de energia reativa anualmente publicado pela ERSE, por escalão de faturação de energia reativa indutiva são:

Escalão 1 –  $0,4 > \text{tg}\varphi \geq 0,3$  –  $K = 0,33$ ;

Escalão 2 –  $0,5 > \text{tg}\varphi \geq 0,4$  –  $K = 1,00$ ;

Escalão 3 –  $\text{tg}\varphi \geq 0,5$  –  $K = 3,00$ ;

## OUTRAS TAXAS E IMPOSTOS APLICADOS AO SETOR ELÉTRICO 2016

Taxa DGEG (aplicada a cada instalação em Baixa Tensão): 0,35 €/mês

Contribuição Audio Visual (por instalação): 2,65 €/mês

Imposto Sobre os Produtos Petrolíferos e Energéticos (ISP): 0,001€/kWh

## Fontes de energia 2014

Para a produção de eletricidade comercializada pela Galp Energia são utilizadas diferentes fontes de energia primária. As energias renováveis, como a hídrica e a eólica, representaram já quase metade do total, contribuindo para a preservação dos recursos naturais e para a diminuição das emissões atmosféricas.

**A nossa energia é cada vez mais positiva!**

### Repartição da energia elétrica comercializada por fonte de energia em 2014

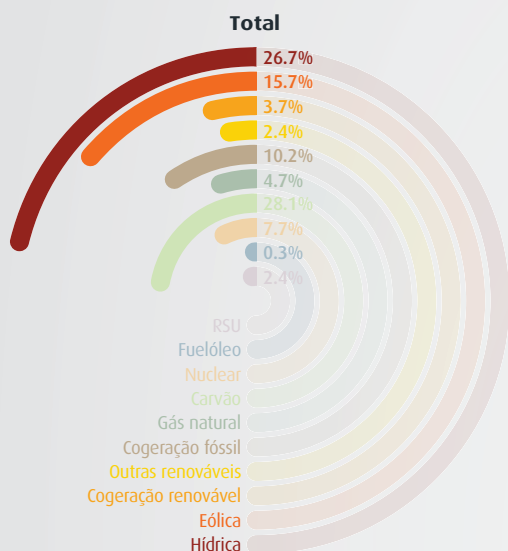

### Evolução mensal

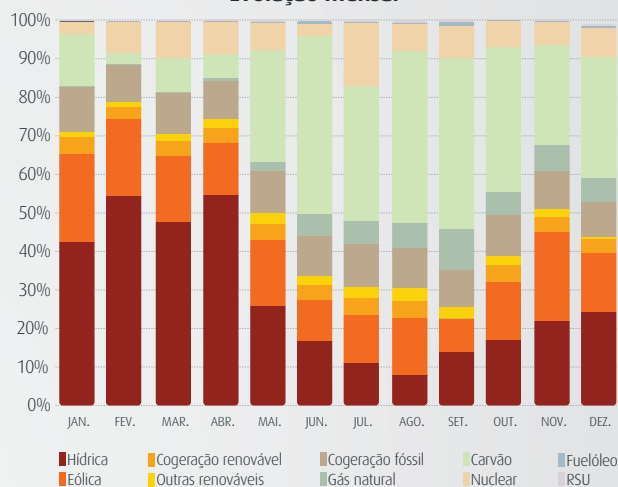

## Impactes Ambientais

Cerca de metade da energia elétrica comercializada pela Galp em 2014 era de origem renovável, logo, amiga do ambiente.

Entre a restante energia, 43.3% teve origem em unidades termo-elétricas abastecidas com energias fósseis (gás natural, carvão e fuelóleo) o que representou uma redução de 7.3% face ao ano anterior. A produção de eletricidade neste tipo de unidades emite para a atmosfera produtos de combustão tais como o dióxido de carbono (CO<sub>2</sub>), óxidos de azoto (NO<sub>x</sub>), dióxido de enxofre (SO<sub>2</sub>) e monóxido de carbono (CO). Estas emissões têm um impacto ambiental ao nível do aumento do efeito de estufa (CO<sub>2</sub>) e da diminuição da qualidade do ar.

Por último, 7.7% da energia teve origem em centrais nucleares (energia importada de mercados externos). A maioria do impacto ambiental resultante destas centrais (pequenas quantidades de resíduos radioativos) está circunscrito às suas áreas de implantação.

### Evolução mensal das emissões específicas em 2014

#### Emissões CO<sub>2</sub> (gCO<sub>2</sub>/kWh)

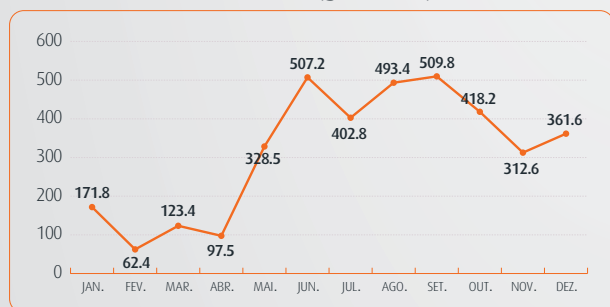

#### Produção de RRAA\* (µg/kWh)

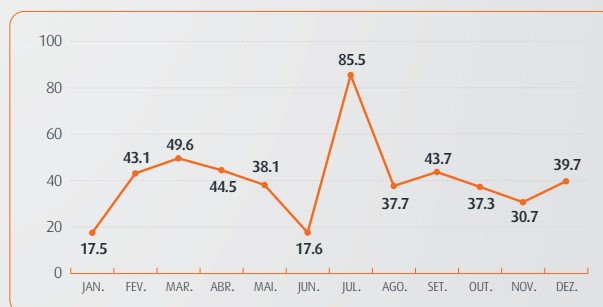

Em 2014, as emissões específicas de CO<sub>2</sub> imputáveis à produção de eletricidade comercializada pela Galp foram de 327 g/kWh. Os resíduos radioativos, resultantes da produção de energia elétrica por via nuclear em Espanha, situaram-se nos 40.8 µg/kWh.

\*Resíduos radioativos de alta atividade

## **ANEXO I**

### **Modelo de declaração de Aceitação do Conteúdo do Caderno de Encargos**

1 – Luís Fernando Muñoz de Moura, Cartão de Cidadão n.º 05338774, e Ana Isabel Simões Dias dos Santos Severino, Cartão de Cidadão n.º 09887937, na qualidade de representantes legais de Galp Power, S.A., com sede social na Rua Tomás da Fonseca, Torre C, 1600-209 Lisboa, matriculada na Conservatória do Registo Comercial de Lisboa, com o número de matrícula e NIPC 504 723 456, tendo tomado inteiro e perfeito conhecimento do caderno de encargos relativo à execução do contrato a celebrar para “Fornecimento de energia eléctrica para instalações alimentadas em Média Tensão”, declara, sob compromisso de honra, que a sua representada Galp Power SA se obriga a executar o referido contrato em conformidade com o conteúdo do mencionado caderno de encargos, relativamente ao qual declara aceitar, sem reservas, todas as suas cláusulas.

2 - Declara também que executará o referido contrato nos termos previstos nos seguintes documentos, que junta em anexo:

- a) Proposta de fornecimento de energia eléctrica
- b) Anexo II - Proposta

3 - Declara ainda que renuncia a foro especial e se submete, em tudo o que respeitar à execução do referido contrato, ao disposto na legislação portuguesa aplicável.

4 - Mais declara, sob compromisso de honra, que:

- a) Não se encontra em estado de insolvência, em fase de liquidação, dissolução ou cessação de actividade, sujeita a qualquer meio preventivo de liquidação de patrimónios ou em qualquer situação análoga, nem tem o respectivo processo pendente;
- b) Não foi condenado(a) por sentença transitada em julgado por qualquer crime que afecte a sua honorabilidade profissional [ou os titulares dos seus órgãos sociais de administração, direcção ou gerência não foram condenados por qualquer crime que afecte a sua honorabilidade profissional];
- c) Não foi objecto de aplicação de sanção administrativa por falta grave em matéria profissional [ou os titulares dos seus órgãos sociais de administração, direcção ou gerência não foram objecto de aplicação de sanção administrativa por falta grave em matéria profissional];
- d) Tem a sua situação regularizada relativamente a contribuições para a segurança social em Portugal (ou no Estado de que é nacional ou no qual se situe o seu estabelecimento principal);
- e) Tem a sua situação regularizada relativamente a impostos devidos em Portugal (ou no Estado de que é nacional ou no qual se situe o seu estabelecimento principal);

f) Não foi objecto de aplicação da sanção acessória prevista na alínea e) do n.º 1 do artigo 21.º do Decreto-Lei n.º 433/82, de 27 de Outubro, na alínea b) do n.º 1 do artigo 71.º da Lei n.º 19/2012, de 8 de Maio, e no n.º 1 do artigo 460.º do Código dos Contratos Públicos;

g) Não foi objecto de aplicação da sanção acessória prevista na alínea b) do n.º 2 do artigo 562.º do Código do Trabalho;

h) Não foi objecto de aplicação, há menos de dois anos, de sanção administrativa ou judicial pela utilização ao seu serviço de mão-de-obra legalmente sujeita ao pagamento de impostos e contribuições para a segurança social, não declarada nos termos das normas que imponham essa obrigação, em Portugal (ou no Estado de que é nacional ou no qual se situe o seu estabelecimento principal);

i) Não foi condenado(a) por sentença transitada em julgado por algum dos seguintes crimes [ou os titulares dos seus órgãos sociais de administração, direcção ou gerência não foram condenados por alguns dos seguintes crimes]:

i) Participação em actividades de uma organização criminosa, tal como definida no n.º 1 do artigo 2.º da Acção Comum n.º 98/773/JAI, do Conselho;

ii) Corrupção, na acepção do artigo 3.º do Acto do Conselho de 26 de Maio de 1997 e do n.º 1 do artigo 3.º da Acção Comum n.º 98/742/JAI, do Conselho;

iii) Fraude, na acepção do artigo 1.º da Convenção relativa à Protecção dos Interesses Financeiros das Comunidades Europeias;

iv) Branqueamento de capitais, na acepção do artigo 1.º da Directiva n.º 91/308/CEE, do Conselho, de 10 de Junho, relativa à prevenção da utilização do sistema financeiro para efeitos de branqueamento de capitais;

j) Não prestou, a qualquer título, directa ou indirectamente, assessoria ou apoio técnico na preparação e elaboração das peças do procedimento que lhe confira vantagem que falseie as condições normais de concorrência.

5 - O declarante tem pleno conhecimento de que a prestação de falsas declarações implica, consoante o caso, a exclusão da proposta apresentada ou a caducidade da adjudicação que eventualmente sobre ela recaia e constitui contra-ordenação muito grave, nos termos do artigo 456.º do Código dos Contratos Públicos, a qual pode determinar a aplicação da sanção acessória de privação do direito de participar, como candidato, como concorrente ou como membro de agrupamento candidato ou concorrente, em qualquer procedimento adoptado para a formação de contratos públicos, sem prejuízo da participação à entidade competente para efeitos de procedimento criminal.

6 - Quando a entidade adjudicante o solicitar, o concorrente obriga-se, nos termos do disposto no artigo 81.º do Código dos Contratos Públicos, a apresentar a declaração que constitui o anexo II do referido Código, bem como os documentos comprovativos de que se encontra nas situações previstas nas alíneas b), d), e) e i) do n.º 4 desta declaração.

7 - O declarante tem ainda pleno conhecimento de que a não apresentação dos documentos solicitados nos termos do número anterior, por motivo que lhe seja imputável, determina a caducidade da adjudicação que eventualmente recaia sobre a proposta apresentada e constitui contra-ordenação muito grave, nos termos do artigo 456.º do Código dos Contratos Públicos, a qual pode determinar a aplicação da sanção acessória de privação do direito de participar, como candidato, como concorrente ou como membro de agrupamento candidato ou concorrente, em qualquer procedimento adoptado para a formação de contratos públicos, sem prejuízo da participação à entidade competente para efeitos de procedimento criminal.

Lisboa, 26 de Janeiro de 2016

Luís Fernando Muñoz de Moura

e

Ana Isabel Simões Dias dos Santos Severino

Administradores

## ANEXO II – PROPOSTA

Luís Fernando Muñoz de Moura, Cartão de Cidadão n.º 05338774, e Ana Isabel Simões Dias dos Santos Severino, Cartão de Cidadão n.º 09887937, na qualidade de representantes legais de Galp Power, S.A., com sede social na Rua Tomás da Fonseca, Torre C, 1600-209 Lisboa, matriculada na Conservatória do Registo Comercial de Lisboa, com o número de matrícula e NIPC 504 723 456 depois de ter tomado conhecimento do procedimento “Fornecimento de energia elétrica para instalações alimentadas em Média Tensão” – Processo nº Nº 001\_AJD\_SA\_16, obriga-se a executar o fornecimento e a cumpri-lo integralmente para o Lote – Média Tensão (MT), em conformidade com o Caderno de Encargos e pelo preço composto pelas seguintes parcelas para a componente de Energia Ativa:

### Lote - Média Tensão (MT)

Ciclo horário de faturação – Semanal com Feriados

Locais de consumo com os Códigos de Ponto de Entrega

PT0002000100047124BW  
PT0002000069125931FD  
PT0002000071206571BT  
PT0002000072897016TZ  
PT0002000077038488CZ  
PT0002000077038502KM  
PT0002000107886517VY  
PT0002000067179625WD  
PT0002000111110424WA  
PT0002000079362482RL  
PT0002000082840623TP  
PT0002000082845015FF

	Descrição	Preço Proposto
Energia Ativa (€/kWh)	Horas de Ponta	0,0623
	Horas Cheias	0,0586
	Horas de Vazio	0,0511
	Horas de Super Vazio	0,0475

Nota: Os preços apresentados não incluem a componente de acesso as redes.

### **Preço Global proposto para o Lote – Média Tensão (MT)**

97.331,58 € (Noventa e sete mil, trezentos e trinta e um euros e cinquenta e oito cêntimos), que não incluem o Imposto sobre o Valor Acrescentado.

Mais declara que renuncia a foro especial e se submete, em tudo o que respeita a execução do seu contrato, ao que se achar prescrito na legislação portuguesa em vigor.



Sobre aqueles preços acrescerá o imposto sobre o Valor Acrescentado à taxa legal em vigor.

O prazo de entrega dos bens a concurso é de 30 dias, após comunicação do Município.

Mais declara que renuncia a foro especial e se submete, em tudo o que respeitar à execução do seu contrato, ao que se achar prescrito na legislação portuguesa em vigor.

Lisboa, 26 de Janeiro de 2016

Luís Fernando Muñoz de Moura

e

Ana Isabel Simões Dias dos Santos Severino

Administradores