

U. Freguesias de Santiago de Litém, S. Simão de Litém e Albergaria dos Doze / Asfaltagem de Estradas e Caminhos na Freguesia [C.M. 1051 (Outeiro da Cruz (E.N. 1-6) - Remessa - Junqueira - Catelaria), lugares da Cruz e Avelar] - Proc. n.º 01/2016

PLANO DE PAGAMENTOS

| Meses | Mensal (€) | Acumulado (€) | Mensal (%) | Acumulado (%) |
|---------------|---------------------|---------------|----------------|---------------|
| Mês 1 | 33.380,21 € | 33.380,21 € | 19,89% | 19,89% |
| Mês 2 | 31.935,81 € | 65.316,02 € | 19,03% | 38,93% |
| Mês 3 | 54.836,27 € | 120.152,29 € | 32,68% | 71,61% |
| Mês 4 | 47.631,16 € | 167.783,45 € | 28,39% | 100,00% |
| TOTAIS | 167.783,45 € | | 100,00% | |

CRONOGRAMA FINANCEIRO

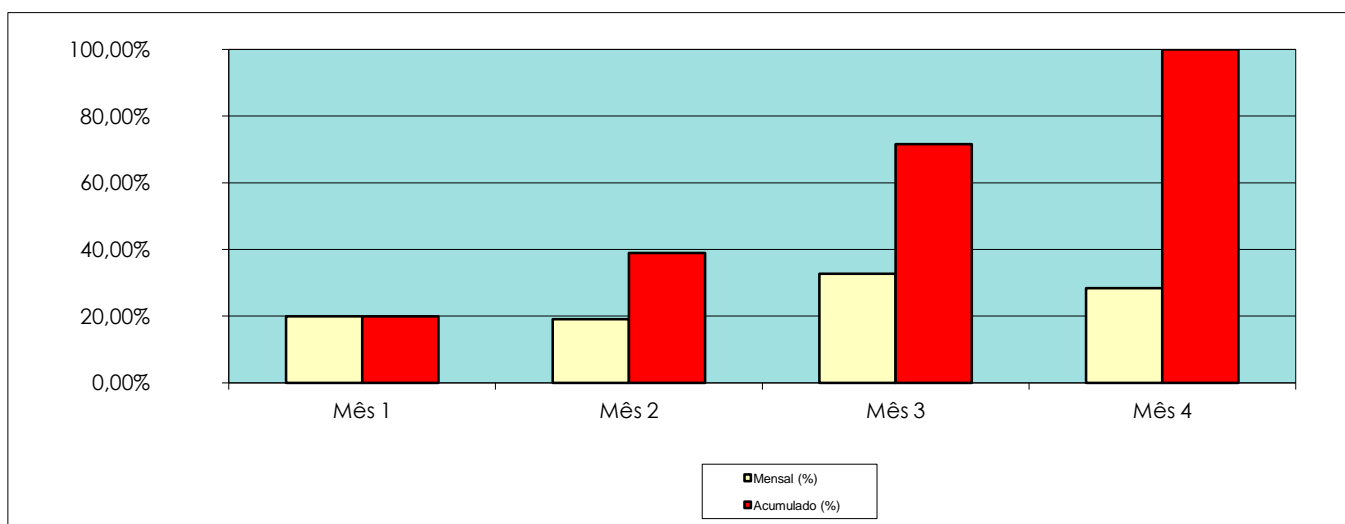

Pombal, 08 de fevereiro de 2016