

Dono da Obra: Município de Pombal

Empreitada: Construção da rede de Saneamento dos lugares de Catela, Serra de Bonha, Gavária, Remessa e lugares limítrofes - Rede de Drenagem dos lugares de Outeiro da Cruz, Moutinhas, Remessa e Barrigueira

Procedimento: 67/2016

Prazo Execução: 180 dias

PLANO DE TRABALHOS																																					
		Mês																																			
		1						2						3						4						5						6					
		Semana																																			
Actividades		1	2	3	4	5	6	7	8	9	10	11	12	13	14	15	16	17	18	19	20	21	22	23	24	25	26										
1	TRABALHOS PREPARATÓRIOS																																				
2	PAVIMENTOS																																				
3	MOVIMENTO DE TERRAS																																				
4	TUBAGEM E ACESSÓRIOS																																				
5	CAIXAS DE VISITA																																				
6	RAMAIS																																				
7	DIVERSOS																																				

Vale do Freixo, 03 de Novembro de 2016



MAJOR
MATERIAIS DE CONSTRUÇÃO

Major, Santos & Filhos, Lda.
Materiais de Construção, Produtos Siderúrgicos, Obras Públicas

Rua Francisco Sá Carneiro
Vale do Freixo
2435-178 Espite
Ourém
Telef. 236 931318 - Fax 236 932 333
www.major.pt e-mail: geral@major.pt



Dono da Obra: Município de Pombal

Empreitada: Construção da rede de Saneamento dos lugares de Catela, Serra de Bonha, Gavária, Remessa e lugares limítrofes - Rede de Drenagem dos lugares de Outeiro da Cruz, Moutinhas, Remessa e Barrigueira

Procedimento: 67/2016

Prazo Execução: 180 dias

PLANO DE MÃO-DE-OBRA																										
	Mês																									
	1					2				3				4				5					6			
	Semana																									
Mão-de-Obra	1	2	3	4	5	6	7	8	9	10	11	12	13	14	15	16	17	18	19	20	21	22	23	24	25	26
Engenheiro Civil	1	1	1	1	1	1	1	1	1	1	1	1	1	1	1	1	1	1	1	1	1	1	1	1	1	1
Pedreiro	2	2	2	2	2	2	2	2	2	2	2	2	2	2	2	2	2	2	2	2	2	2	2	2	2	2
Servente	1	1	1	1	1	1	1	1	1	1	1	1	1	1	1	1	1	1	1	1	1	1	1	1	1	1
Condutor/manobrador			1	1	1	1	1	1	1	1				1	1	1	1	1	1	1						
Espalhador betuminoso											3	3	3									3	3	3	3	
Totais	4	4	5	5	5	5	5	5	5	5	7	7	7	5	5	5	5	5	5	5	5	7	7	7	7	4

Vale do Freixo, 03 de Novembro de 2016

Dono da Obra: Município de Pombal

Empreitada: Construção da rede de Saneamento dos lugares de Catela, Serra de Bonha, Gavária, Remessa e lugares limítrofes - Rede de Drenagem dos lugares de Outeiro da Cruz, Moutinhas, Remessa e Barrigueira

Procedimento: 67/2016

Prazo Execução: 180 dias

PLANO DE EQUIPAMENTOS

	Mês																									
	1					2				3				4				5				6				
	Semana																									
Equipamentos	1	2	3	4	5	6	7	8	9	10	11	12	13	14	15	16	17	18	19	20	21	22	23	24	25	26
Viatura de transporte	1	1	1	1	1	1	1	1	1	1	1	1	1	1	1	1	1	1	1	1	1	1	1	1	1	1
Retroescavadora		1	1	1																						
Mini Giratória 3,5 ton			1	1	1	1	1	1	1	1	1	1	1	1	1	1	1	1	1	1	1					
Giratória 18 ton					1	1					1	1						1	1	1						
Camião 4 eixos 25 ton			1	1	1	1	1	1	1	1				1	1	1	1	1	1	1	1					
Cilindro de rolos 2,5 ton					1	1	1	1	1	1	1	1	1	1	1	1	1	1	1	1	1	1	1	1	1	1
Ferramentas diversas	1	1	1	1	1	1	1	1	1	1	1	1	1	1	1	1	1	1	1	1	1	1	1	1	1	1
Equipamentos Diversos	1	1	1	1	1	1	1	1	1	1	1	1	1	1	1	1	1	1	1	1	1	1	1	1	1	1
Totais	3	4	6	6	7	7	6	6	6	6	6	6	5	6	6	6	6	7	7	7	6	4	4	4	4	4

Vale do Freixo, 03 de Novembro de 2016

Dono da Obra: Município de Pombal

Empreitada: Construção da rede de Saneamento dos lugares de Catela, Serra de Bonha, Gavária, Remessa e lugares limítrofes - Rede de Drenagem dos lugares de Outeiro da Cruz, Moutinhas, Remessa e Barrigueira

Procedimento: 67/2016

Prazo Execução: 180 dias

Valor da Proposta: 199.880,00 €

PLANO PAGAMENTOS

Mês	Valor €	Acumulado €	Valor %	Acumulado %
Mês 1	23.985,60 €	23.985,60 €	12,00%	12,00%
Mês 2	45.572,64 €	69.558,24 €	22,80%	34,80%
Mês 3	21.986,80 €	91.545,04 €	11,00%	45,80%
Mês 4	30.981,40 €	122.526,44 €	15,50%	61,30%
Mês 5	48.970,60 €	171.497,04 €	24,50%	85,80%
Mês 6	28.382,96 €	199.880,00 €	14,20%	100,00%

Vale do Freixo, 03 de Novembro de 2016

Dono da Obra: Município de Pombal

Empreitada: Construção da rede de Saneamento dos lugares de Catela, Serra de Bonha, Gavária, Remessa e lugares limítrofes - Rede de Drenagem dos lugares de Outeiro da Cruz, Moutinhas, Remessa e Barrigueira

Procedimento: 67/2016

Prazo Execução: 180 dias

Valor da Proposta: 199.880,00 €

CRONOGRAMA FINANCEIRO

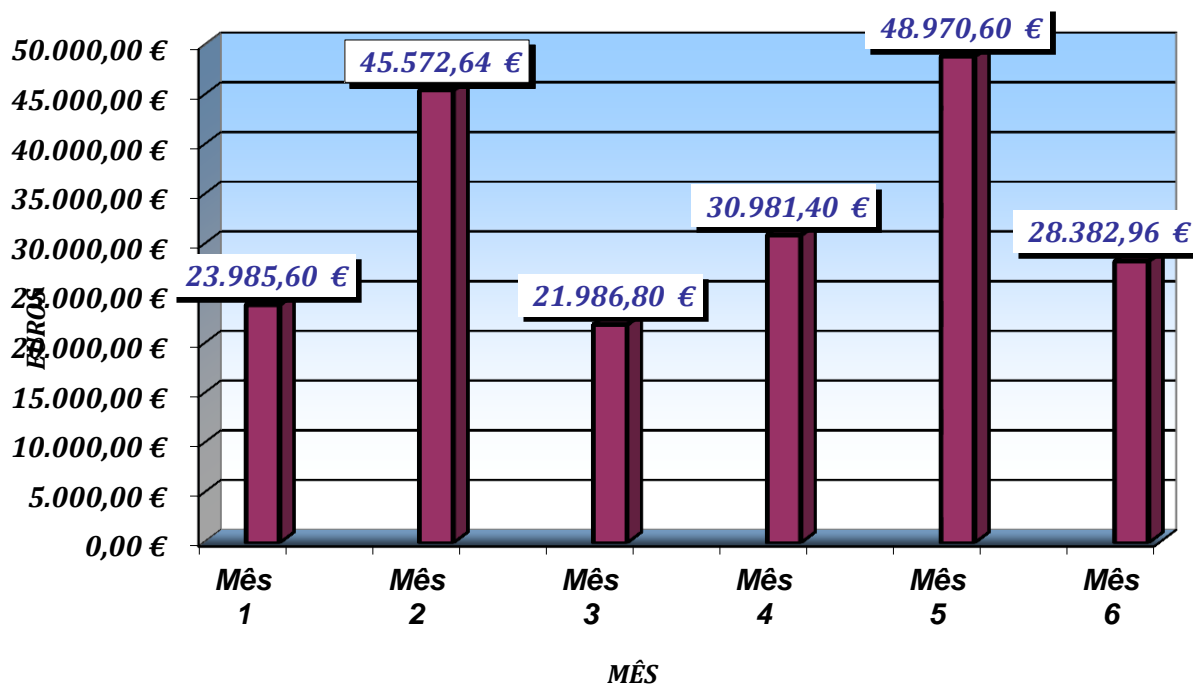

Vale do Freixo, 03 de Novembro de 2016