

Freguesia de Pombal / Asfaltagem de estradas e caminhos na Freguesia (Arruamentos em Outeiro Galegas, Estrada, Aldeia dos Anjos, Escoural, Granja e Carregueiro) - Proc. n.º 16/2017

### PLANO DE PAGAMENTOS

| Meses         | Mensal (€)          | Acumulado (€) | Mensal (%)     | Acumulado (%) |
|---------------|---------------------|---------------|----------------|---------------|
| Mês 1         | 16.836,92 €         | 16.836,92 €   | 8,34%          | 8,34%         |
| Mês 2         | 136.358,71 €        | 153.195,63 €  | 67,51%         | 75,84%        |
| Mês 3         | 48.801,84 €         | 201.997,47 €  | 24,16%         | 100,00%       |
| <b>TOTAIS</b> | <b>201.997,47 €</b> |               | <b>100,00%</b> |               |

### CRONOGRAMA FINANCEIRO

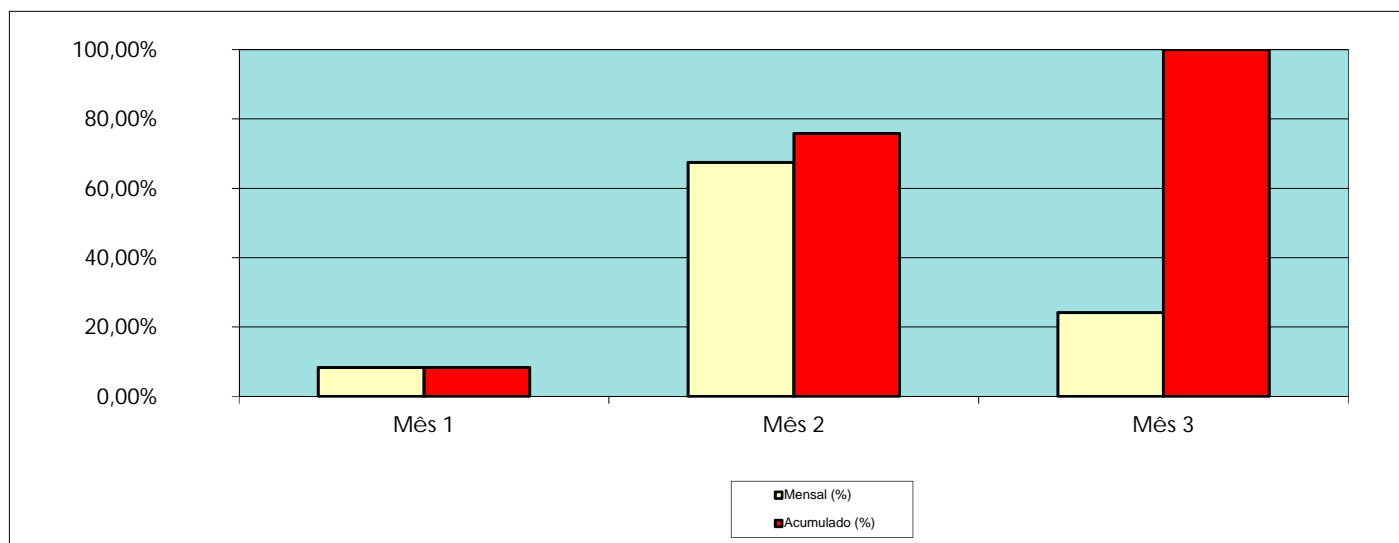

Pombal, 29 de março de 2017